הערות:

המתכנן אינו אחראי על פיקוח ותכנון בתחומים השייכים ליועצים/קבלנים השונים קונסטרוקציה, חשמל, מיזוג, קרקע, אינסטלציה בטיחות, ו/או כל יועץ אחר אשר ידרש לעבודה

המבצע אחראי לבדיקת המידות ולהתאמתן. על המבצע לבקר את כל המידות לפני הביצוע ובכל מקרה של אי התאמה בין התכנית ובין הביצוע או בין תכניות יועצים שונות יודיע למתכנן לפני המשך עבודה.

הערות :

*.מידות חלונות משופעים לפי פריסת אל"/חזיתות
*.המידות המדוייקות של פתחים בקירות חוץ (חלונות, ממידים, ויטרינות וכיוב') יתואמו לשיטת הבניה.
*.העבודות וכל חומרי הבניה יבוצעו בהתאם לתי"י.
*.ריצוף ומדרגות יעמדו בדרישות תי"-2279 התנגדות להחלקה R9-מעברים משותפים בתוך המבנים. חדרי מגורים R10-מעברים חיצוניים.אף מדרגה פנימי.חדר אשפה.מרפסת שמש. חדרי רחצה.כבש פנימי בשיפוע מעל 12% R11-כבשים חיצוניים.תאי מקלחת.R12- אף מדרגה חיצוני
*.מדרגות. כבשים וקירות חוץ יש לבצע על פי תכנית פיתוח.
*.יש לבצע מדרגות על פי גליונות 1:25 בלבד.
*.יש לבצע ממיד על פי גליונות ופרטי הגא המאושרים.
*.יש לבצע בדוד תרמי על פי תקן ולפי הנחיות היועץ והמהנדס. (כולל בידוד תרמי במעטפת, בהיקף הגרעין במפגש עם דירות (כולל פירים וגב ארונות), ובידוד רצפות דירה החשופות לחלל לא מבודד.
*.יש לבצע בדוד אקוסטי עפ"י תקן 1004 לפי הנחיות יועץ אקוסטיקה (כולל ריצוף וקירות הפרדה בין הדירות ובין דירות לגרעין וטיפול במערכות סניטרי).
*.יש לבצע איטום על פי תקן ולפי הנחיות היועץ והמהנדס.
*.אינסטלציה - יש לבצע קולטנים. צמגים מתחים ופתחים ברצפה על פי תכניות מהנדס האינסטלציה.
*.מקום הבנות למזוג אוויר ואוורור על פי תכניות מהנדס מיא ויועץ אקוסטיקה. יש לבצע פתחי מיזוג אויר בקירות. הנמכות. סינרים. לרבות הנמכות תקרה מגבס/מגשים. על פי תכנית יועץ והנחיות אדריכל.
*.יש לתאם גובה ארגזי תרים עם יצרן אלומינים.
*.מידות לדלתות (כמעט ממ"ד) - פתח בניה כולל משקוף.
*.בדלתות נגרות יש להוסיף למידת הפתח 2 סמ' ככל צד (למעלה. עבור משקוף עוור.
*.תקרות גבס במחסנים ובמעבר - על פי דרישת הרשות.
*.צנרת גלויה תחופה בגבס/ פח/ ג.פ על-פי דרישת האדריכל. כולל תקרות. אזורים סנכנים. מבואות וחניה.
*.כל החיבורים והגופים החשמלים בחללים הרטובים ו/או בקרבת נקודת מים יהיו מוגני מים ובהתאם לתקנות
*.תכנית זו מהווה חלק מסמ תכניות לביצוע הכולל בנוסף בין השאר רשימות מסגרות. נגרות. אלומיניום ופרטי בנין. ראה רשימת תכניות מלאה מצורפת. תכנית זו תואמה עם המתכננים הנוספים יש לקרוא תכנית זו יחד עם תכניות היועצים ולהתריע במקרה של אי התאמה.

חתך ו"ו

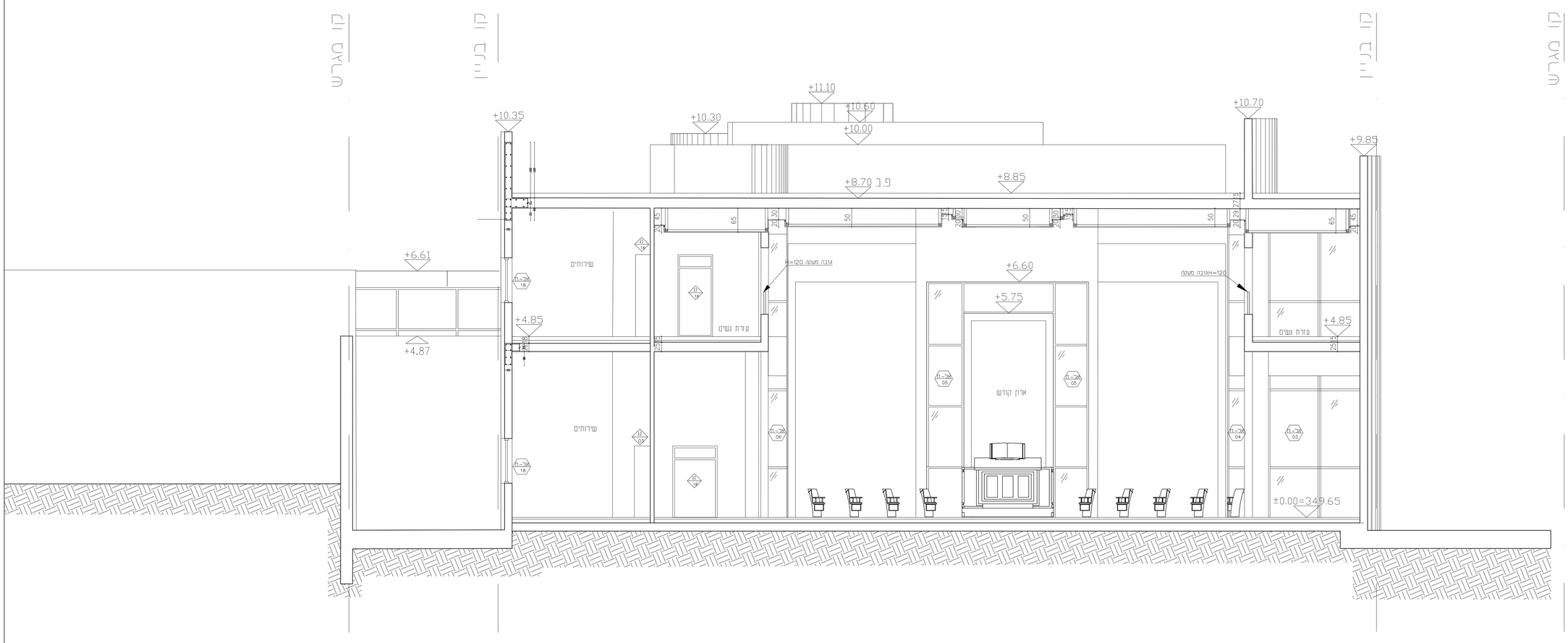

sheet no	Scale:	Contract No.
AR | 004	1:50	

Drawn:
Checked:
Signature:
Date: 19/03/26
Project number: 229
Rev. No. 01

לביצוע	תאריך	למכרז	תאריך	לעיון
				29/03/23
				25/09/24
				28/10/24
				19/04/26
				10/06/26
				14/07/26
				19/08/26
				09/09/26

בית כנסת לשם

חתך ו"ו

UDI MENDELSON ARCHITECTS
אודי מנדלסון אדריכלים
עקיבא ז, רעננה
טלפון: 052-5571209 ; פקס: 077-3088411
WWW.UDIMENDLSON.COM
udi.mendelson@gmail.com